Lettre d'information
Septembre 2022

Association Lorraine
Énergies Renouvelables

Chers adhérents et sympathisants,

L'été 2022 a été le plus chaud jamais enregistré en Europe, selon le programme européen Copernicus. Cette étude indique que les températures moyennes ont dépassé de 0,4 °C celles de l'été 2021, précédent record. Le réchauffement climatique est plus que jamais d'actualité et les climatosceptiques se font discrets. Au quotidien, nous conseillons les particuliers sur la sobriété et l'efficacité énergétique, nous accompagnons les collectivités et les groupements de citoyens dans leurs projets d'énergies renouvelables ; la prise de conscience de la population s'accélère et donne du sens à nos actions, ce qui nous motive à continuer.

Bonne lecture !

Les actualités

Rencontres régionales des conseillers France Rénov'

Rencontres régionales des conseillers France Rénov' (ex FAIRE) les 5 et 6 mai derniers. Avec la Région Grand Est, LER organisait et animait l'événement sur la commune de Reillon, au Gîte La Croisée Découverte. Une cinquantaine de conseillers étaient venus de toute la région pour suivre un programme intensif sur les thématiques de la rénovation énergétique et échanger entre eux dans un cadre détendu et convivial. Retours d'expérience locaux par nos conseillers expérimentés, Guillaume Matthaus et Pierre Querel, et intervention d'experts comme Thierry Rieser de l'association négaWatt. Notre chargé de mission Noé Imperadori a également été mobilisé pour l'événement et a proposé de faire visiter la Maison de santé de Badonviller qui est équipée d'une géothermie à sondes verticales. Bilan très positif, les participants ont mis la note globale de 9/10 pour la qualité de l'organisation et de l'animation de ces 2 jours de séminaire.

Photo du haut : les nouveaux T-Shirt LER
Photo du bas : photo des rencontres régionales de conseillers France Rénov

Projet Watty

Durant l'année scolaire 2021 - 2022, grâce aux animateurs de LER, plus de 500 élèves de la Communauté de Commune du Bassin de Pont-à-Mousson ont participé au programme Watty à l'école. Il s'agit d'un programme pédagogique et ludique qui vise à donner aux enfants les clés pour comprendre les enjeux environnementaux et à les rendre acteurs de la maîtrise de la consommation d'énergie dans leur établissement et à leur domicile.

Il est constitué de 3 ateliers de sensibilisation sur différentes thématiques (énergies, chauffage, appareils électriques, eau, mobilité, déchets, etc.) présentant les enjeux énergétiques et les écogestes. De plus, des événements ponctuels ont été organisés dans les classes, complémentaires aux ateliers de sensibilisation. Par exemple, les enfants ont reçu un kit econEAUme, composé de matériel hydro-économe pour réaliser des économies d'eau à leur domicile. Enfin, les enfants ont eu la possibilité de participer à un concours national d'expression artistique à thème afin d'illustrer dans un format libre (dessin, vidéo, chanson, maquette, etc.) leur engagement pour protéger la planète. Plusieurs élèves ont d'ailleurs été récompensés pour leurs travaux.
Pour terminer le programme, les animateurs ont proposé aux écoles de participer à la visite de la centrale solaire photovoltaïque de Toul-Rosières. Cette visite a permis d'aborder plus en détail le fonctionnement des panneaux solaires, de découvrir l'histoire de cette ancienne base aérienne 136 et de s'intéresser à la biodiversité du site.

Défi DECLICS

LER rassemblait + de 80 personnes au Parc Animalier de Sainte Croix à l'occasion de l'événement final DECLICS que l'association coordonne en Lorraine. DECLICS pour Défis citoyens locaux d'implication pour le climat et la sobriété (ô combien d'actualité !). Au programme, retours d'expérience de la Communauté de communes de l'Ouest Vosgien et du Grand Longwy Agglomération, ainsi que des témoignages de familles qui se sont lancées dans cette belle aventure et qui ont réduit leur impact (en moyenne les familles ont réduit de 50% leurs ordures ménagères !). Après ça, quartier libre et découverte pour les petits comme les grands de la biodiversité en Europe au sein du parc. Nous sommes reconnaissants à la région Grand Est pour son soutien constant dans le déploiement du programme DECLICS ! Cet été, nous avons eu d'ailleurs la bonne nouvelle d'apprendre que la Région renouvelait sa confiance à LER pour continuer la coordination du programme durant les 3 prochaines années.

Instagram

Désormais, il n'y a plus que Facebook pour suivre LER ! L'Association est officiellement sur Instagram sous le pseudo @association_ler. Le projet est en cours de développement, le contenu qui y sera publié est encore aussi en réflexion. Cependant, vous pourrez notamment suivre le parcours à vélo de Sylvain jusqu'aux rencontres TEPOS ainsi que nos actualités. N'hésitez pas à vous y abonner !

A vélo, de Nancy à Signy-l'Abbaye : VEPOS 2022

Vous voulez pédaler, soutenir la transition énergétique et parler mobilité, parler de projets EnR citoyens, parler de rénovation énergétique, visiter des projets inspirants sur la route à vélo ? LER (Amaury, Guillaume et Sylvain) et le Pays Terres de Lorraine vous proposent de nous rejoindre pour discuter, visiter ou pédaler sur le chemin des rencontres des territoires à énergies positives (TEPOS). On vous laisse donc deviner pourquoi le titre de l'article est VEPOS ! Plus d'info sur le communiqué de presse ici.

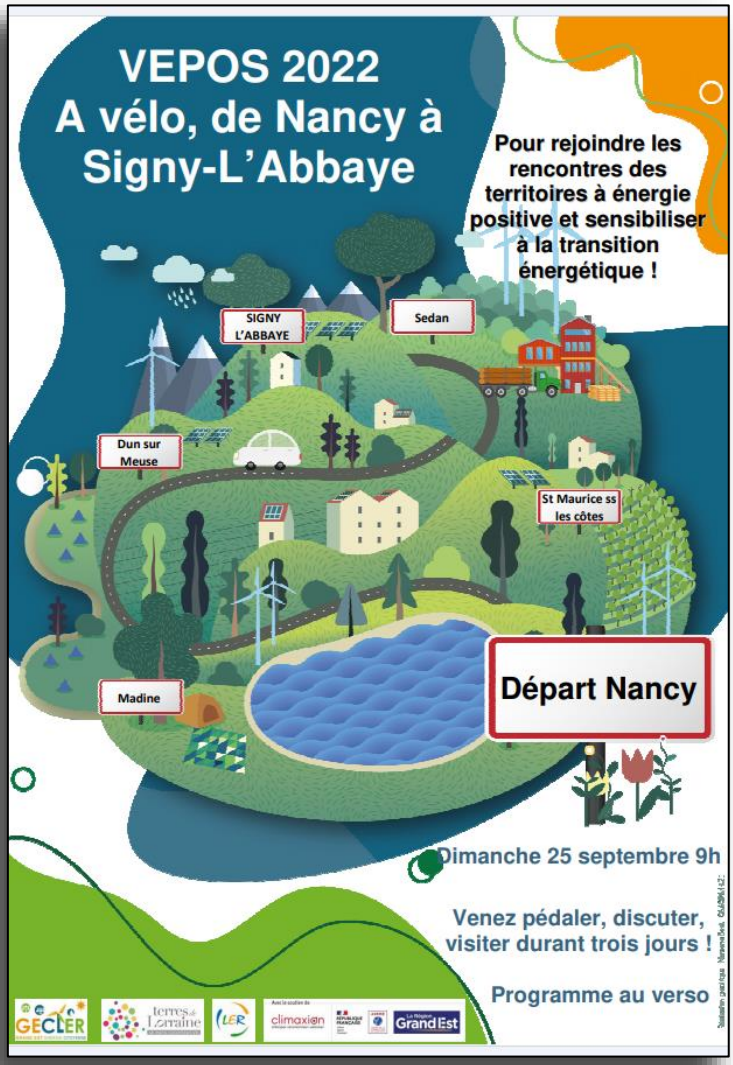

Rencontres nationales de l'énergie citoyenne

Les 1ers et 2 juillet, se tenait à Nancy un temps fort du réseau régional (GECLER) et national des projets citoyens d'énergies renouvelables. Sollicités par l'association « Energie Partagée », nous avons répondu présent pour accueillir cet événement. Epaulée par la SCIC Enercoop Nord Est, par Energie Partagée et par les membres du réseau GECLER, LER s'est fortement impliquée dans le déroulement de l'événement. **Une réussite que l'on souhaite vous partager** ici dans cet article, mais aussi en vidéo.

Quelques chiffres :

- 165 inscrits dont un peu plus de 100 du Grand Est
- 2 journées,
- 2 assemblées générales,
- 2 plénières (nationale et régionale),
- 13 ateliers et visites,
- Beaucoup de convivialité !

Des soutiens importants

Lors du mot d'ouverture, de conférences, d'ateliers, de visites, nous avons eu le plaisir d'accueillir nos principaux partenaires financiers : l'ADEME régionale, la région Grand Est, le département de Meurthe-et-Moselle et le SDE54 (syndicat départemental d'électricité)

Des porteurs de projets de lorraine…

Après de nombreux échanges par visioconférence, les porteurs de projets ont enfin eu l'occasion de se voir en chair et en os.

Après la première journée et sa soirée festive, **une quinzaine de courageux** se sont réunis tôt le samedi matin pour partager un moment d'échange entre collectifs du Grand Est. Étaient présents des membres des Centrales Villageoises du **Pays du Saintois**, de la SCIC **Bains d'Énergies**, de la SAS citoyenne **SOLYRON**, de la SCIC **Énergéthic** ainsi qu'un chargé de mission de la Région Grand Est.
Entre un café et un croissant, un tour de table a permis à chacun de mieux connaître les collectifs présents et leurs avancées. Ensuite la région a présenté son dispositif de soutien et les actualités depuis l'arrêté tarifaire S21. Enfin les animateurs GECLER sont également intervenus pour présenter la toute nouvelle **fiche ressource** qui vous permettra d'en savoir plus sur les outils mis à disposition aux collectifs par notre réseau régional.

Un important projet en développement à Chambley

Énergie Partagée, la SEM SIPEnR et la Région Grand Est, ont signé officiellement une convention de partenariat. Elle porte sur le développement de deux projets photovoltaïques sur la base aérienne de Chambley en Meurthe-et-Moselle. D'une puissance potentielle de 40 Mwc (7 % de la puissance actuellement installée en Grand Est), ce projet d'envergure a pour objectifs l'implication des acteurs locaux, l'exemplarité environnementale, ainsi qu'une prise en compte croisée des enjeux économiques, énergétiques et de biodiversité. Notre association sera certainement sollicitée pour animer le volet citoyen du projet.

L'implication de LER

Sylvain Balland, animateur régional énergies citoyennes et **Antoine Thomassin**, en stage avec Sylvain, étaient en première ligne pour cet événement. **Maëlle Eiserloh**, animatrice régional « Les Générateurs », **Noé Impéradori** (animateur régional géothermie), **Aubin Lembert** (animateur EDD) et **Charli Keriel** (directeur) ont également participé à l'organisation et notamment à l'animation d'ateliers et visites. Les élus et bénévoles étaient également présents et impliqués, notamment **Alain Poirot** pour le suivi du comité de pilotage de l'événement.
Ces rencontres furent un bon moyen de sensibiliser aux thématiques qui nous tiennent à cœur et une belle vitrine pour notre association et ses compétences variées. Un grand merci à toute l'équipe de salariés et de bénévoles !

De gauche à droite :
Sylvain Balland (chargé de mission GECLER)
Alain Poirot (Trésorier)
Jean-Pierre Lemarquis (Vice secrétaire)
Martial Martin (Président)
Luc Evrard (Vice Président)

Plus d'informations sur cet article, la page d'Energie Partagée ou en contactant le réseau GECLER.cal

Nous soutenir

N'hésitez pas à consulter notre site internet, notre page Facebook et notre chaine YouTube pour en savoir plus sur notre association et suivre nos actualités !

Vous pouvez également soutenir LER en devenant adhérent, en faisant un don (défiscalisable à 66%) ou en participant à la vie de l'association.

Rejoignez l'équipe : nous recherchons activement des bénévoles pour participer au conseil d'administration.

De gauche à droite :

Sylvia Halvick - Antoine Thomassin - Véronique Marcot - Julio Pfeffer - Natacha Tosches - Pierre Querel - Maëlle Eiserloh - Martial Martin - Sylvain Balland - Thibault Bansept (Bien Caché) - Etienne Jaeger Louise Francois - Noé Imperadori Juan Garcia - Charli Keriel - Guillaume Granat - Amaury L'huillier - Guillaume Matthäus

15 Rue de Voise
54450 Blâmont
Tél. : 03 83 75 27 73
Retrouvez-nous sur Internet :
www.asso-ler.fr
https://fr-fr.facebook.com/lorraineenergiesrenouvelables/